COMUNE DI CHIUDUNO

Provincia di Bergamo

PIANO DI CLASSIFICAZIONE ACUSTICA

Scala 1:5000

Adottato dal Consiglio Comunale con delibera n°_____ del _____
pubblicato sul B.U.R.L. n° _____ del _____ pubblicato all'Albo
Pretorio dal _____ al _____
Trasmessa copia conforme all' A.R.P.A. - Dipartimento di _____
in data _____

Approvato dal Consiglio Comunale con delibera n°_____ del _____
pubblicato sul B.U.R.L. n° _____ del _____

VERIFICATO
Prof. Giovanni Zambon
Tecnico Competente in Acustica Ambientale
Decreto regionale 1479/2000

REDATTO
Dott. Simone Gualtieri
Dott. Fabio Angelini

Fondazione Lombardia per l'Ambiente

UNIVERSITÀ DEGLI STUDI DI MILANO - BICOCCA

DIPARTIMENTO DI SCIENZE DELL'AMBIENTE E DEL TERRITORIO
AREA FISICA
LABORATORIO DI ACUSTICA AMBIENTALE

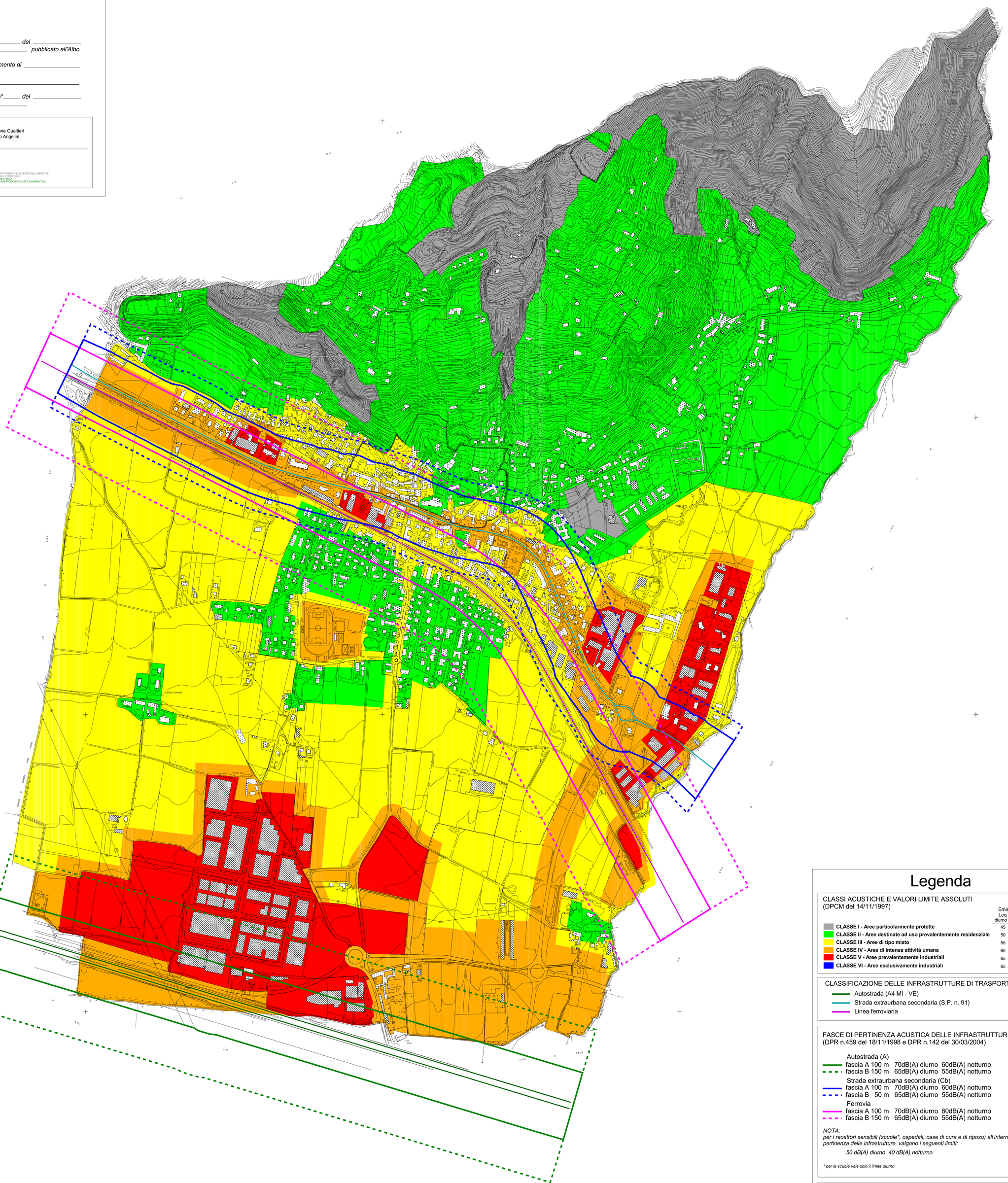

Legenda

CLASSI ACUSTICHE E VALORI LIMITE ASSOLUTI
(DPCM del 14/11/1997)

	Emissione Leq dB(A) diurno	Emissione Leq dB(A) notturno	Immissione Leq dB(A) diurno	Immissione Leq dB(A) notturno
CLASSE I - Aree particolarmente protette	45	35	50	40
CLASSE II - Aree destinate ad uso prevalentemente residenziale	50	40	55	45
CLASSE III - Aree di tipo misto	55	45	60	50
CLASSE IV - Aree di intensa attività umana	60	50	65	55
CLASSE V - Aree prevalentemente industriali	65	55	70	60
CLASSE VI - Aree esclusivamente industriali	65	65	70	70

CLASSIFICAZIONE DELLE INFRASTRUTTURE DI TRASPORTO

- Autostrada (A4 MI - VE)
- Strada extraurbana secondaria (S.P. n. 91)
- Linea ferroviaria

FASCE DI PERTINENZA ACUSTICA DELLE INFRASTRUTTURE DI TRASPORTO
(DPR n.459 del 18/11/1998 e DPR n.142 del 30/03/2004)

Autostrada (A)
- fascia A 100 m 70dB(A) diurno 60dB(A) notturno
- fascia B 150 m 65dB(A) diurno 55dB(A) notturno

Strada extraurbana secondaria (Cb)
- fascia A 100 m 70dB(A) diurno 60dB(A) notturno
- fascia B 50 m 65dB(A) diurno 55dB(A) notturno

Ferrovia
- fascia A 100 m 70dB(A) diurno 60dB(A) notturno
- fascia B 150 m 65dB(A) diurno 55dB(A) notturno

NOTA:
per i recettori sensibili (scuole, ospedali, case di cura e di riposo) all'interno delle fasce di pertinenza delle infrastrutture, valgono i seguenti limiti:*

50 dB(A) diurno 40 dB(A) notturno

** per le scuole vale solo il limite diurno*

TIPOLOGIA DEGLI EDIFICI

- Edificio civile
- Edificio produttivo